

## Objectifs pédagogiques

A l'issue de cette formation, les participants seront capables :

- D'acquérir les techniques de prélèvement osseux, ainsi que les différentes méthodes de reconstruction.
- De maîtriser l'aménagement des tissus mous, lors des différentes étapes du traitement.

## Dates des sessions 2019

- 21 & 22 février 2019
- 27 & 28 juin 2019
- 5 & 6 décembre 2019

## Lieu du stage

/3 # \_ [ Vg UW fdMVWEfdSeTagdYfi  
Ortenau Klinikum, Kanzmattstrasse 2A  
77694 Kehl / Allemagne

## Hôtels conseillés

(à la charge des participants)

### - à Strasbourg

Hôtel Cathédrale, 12-13 place de la Cathédrale  
Hôtel Beaucour, 5 rue des Bouchers  
Hôtel le Cerf d'Or, 6 place de l'Hôpital

### - à Kehl (Allemagne)

Europahotel, Straßburger Str. 9

Formateur :



**Dr Pierre KELLER**  
Chirurgien-dentiste

Intervenants :



**Dr Fabien SCHEID**  
Chirurgien-dentiste



**Dr Julien RAIDOT**  
Chirurgien-dentiste

# Formation Implantologie

## Gestion tissulaire pré et post-implantaire

## Programme

### 1<sup>er</sup> jour

- 09h00** Accueil à la clinique ORTENAU KLINIKUM
- 09h15** Présentation des chirurgies du matin
- 09h30** Chirurgies retransmises et commentées en direct : Prélèvement osseux avec la MicroSaw FRIOS®, greffe d'apposition et aménagement tissulaire
- 12h30** Déjeuner Villa Schmidt (proximité de la clinique)
- 14h00** Cours / exposé : Prise en charge et techniques actuelles en chirurgie buccale
- 16h00** Pause
- 16h30** Cours/exposé : Prélèvement rétromolaire et techniques de Greffe
- 18h30** Utilisation et TP avec la MicroSaw FRIOS®
- 20h00** Dîner dans un restaurant typique alsacien au centre-ville de Strasbourg

### 2<sup>ème</sup> jour

- 08h30** Accueil à la clinique ORTENAU KLINIKUM
- 08h40** Présentation des chirurgies du matin  
Chirurgies retransmises et commentées en direct : Greffe d'apposition et aménagement tissulaire
- 12h00** Déjeuner à la Villa Schmidt
- 13h30** Cours / exposé : Gestion des tissus mous
- 16h30** Bilan et conclusion

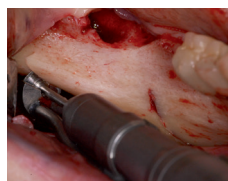

Prélèvement rétromolaire avec la MicroSaw FRIOS®

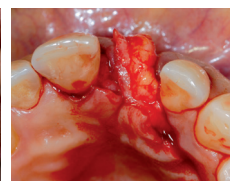

Lambeau pédiculé palatin



Défaut osseux avant la greffe



Cicatrisation osseuse quatre mois après la greffe

- Durée :** 2 jours
- Participants :** Minimum : 8 - Maximum : 10
- Tarif :** 1400
- Inclus :** Supports et matériels, diplôme, pauses café, 2 déjeuners et dîner de Gala

**Organisme de formation enregistré sous le numéro 11 78 81407 78. Cet enregistrement ne vaut pas agrément de l'Etat.**



# Conditions d'inscription

## 1. CONDITIONS D'ANNULATION

### a. Annulation de la part de la société

La société Dentsply Sirona France se réserve le droit d'annuler toute formation, au plus tard 1 mois avant la date, pour lequel le nombre minimum de participants ne serait pas atteint. Chaque participant définitivement inscrit\* se verra systématiquement contacté par téléphone ou par courriel 1 mois avant la date de chaque formation, par la Dentsply Sirona Academy qui lui confirmera ou infirmera la réalisation de ce dernier.

### b. Annulation de la part du praticien

Selon l'art. L.6353-5 du code de travail, le participant dispose d'un délais de 10 jours à compter de la date de signature du formulaire d'inscription, pour se rétracter par lettre recommandée avec avis de réception.

Aucun remboursement ne sera effectué pour toute annulation spécifiée 6 semaines avant la date du stage.

## 2. PRIX DE LA FORMATION

Formation implantologie "Gestion tissulaire pré et post-implantaire Dentsply Sirona"

Tarif : 1 400 euros (supports et matériels, pauses café et déjeuners inclus)

## 3. MODALITES DE REGLEMENT ET D'INSCRIPTION

- Les règlements ne sont encaissés qu'à l'issue de la formation.
- Pour tout règlement, merci de joindre impérativement le formulaire d'inscription.

\*définitivement inscrit : formulaire d'inscription ci-dessous dûment complété + règlement.

# Formulaire d'inscription aux stages de formation

Merci d'écrire en lettres capitales

Civilité :	Téléphone :
Nom :	Fax :
Cabinet/Hôpital :	Adresse e-mail :
Adresse :	Adresse de facturation (si différente) :

Je souhaite participer à la formation "Gestion tissulaire pré et post implantaire Dentsply Sirona"

- 21 et 22 février 2019       27 et 28 juin 2019       5 et 6 décembre 2019

J'accepte et je reconnais avoir pris connaissance des conditions d'inscription

### Paiement

Par chèque : A l'attention de **Dentsply Sirona France**

Nom figurant sur le compte :

Pour toute demande de renseignements,  
n'hésitez pas à contacter :

Mme Bettina Lande  
Tél : 06 32 07 85 88  
bettina.lande@dentsplysirona.com ou  
à vous connecter sur : [www.dentsplysirona.com/fr-fr](http://www.dentsplysirona.com/fr-fr)

N° du chèque :

Date :

Signature :

Dentsply Sirona - 7 Ter, rue de la Porte de Buc, 78 008 Versailles Cedex - N° Service Clients : 01.30.97.66.00 - Fax Service Clients : 01.30.97.65.82  
E-mail : ServiceClient-DI@dentsplysirona.com - [www.dentsplysirona.com/fr-fr](http://www.dentsplysirona.com/fr-fr)